

Verzamelfacturatie van regieprojecten

WWW.CAFCA.BE

Verzamelfacturatie



Dit programmadeel laat ons toe om vanuit een overzichtslijst van te facturen MMOD, prestaties en verplaatsing de nodige facturen te genereren.

Al de lijnen die men wenst verzameld te zien, dienen op een project te zijn geboekt. Het project kan een regie werk omvatten, of kan een werf bevatten die via een offerte is ontstaan, maar waar er extra werk in regie is toegevoegd. Eveneens kan het gaan om een verzamel project waarop bv alle onderhoudswerken van een bepaalde periode zijn geboekt.

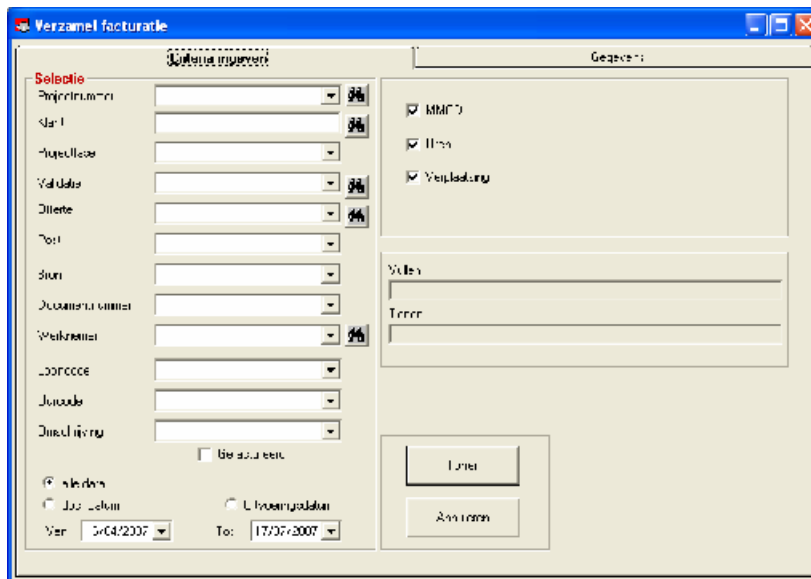

Met de filter kan men zeer nauwkeurig een selectie bepalen van de 'te factureren' lijnen.

| Bezoldigend | Data | Sect | Project | Functie | L. Beschrijving | Versa |
|-------------------------------------|------------|---------------------|---------|---------|--|-------|
| <input checked="" type="checkbox"/> | 16/04/2007 | DAPCA N.V. | R0020 | | Deumas Erik - 0/04/2007 | 40 |
| <input checked="" type="checkbox"/> | 18/07/2007 | DAPCA N.V. | R0025 | | ochten Gust - 18/07/2007 | 3 |
| <input checked="" type="checkbox"/> | 15/04/2007 | DAPCA N.V. | R0020 | 2651 | Fr20 schoorsteel opbouw | 0 |
| <input checked="" type="checkbox"/> | 20/07/2007 | DAPCA N.V. | R0025 | 12817 | Fr20 nu schakel bus | 1 |
| <input checked="" type="checkbox"/> | 20/04/2007 | DAPCA N.V. | R0025 | | 20/04/2007 - II installeren alarm | 4 |
| <input checked="" type="checkbox"/> | 20/07/2007 | DAPCA N.V. | R0025 | | 20/07/2007 - II installeren alarm | 4 |
| <input checked="" type="checkbox"/> | 20/04/2007 | DAPCA N.V. | R0025 | | Deyser Pieme - 20/04/2007 | 30 |
| <input checked="" type="checkbox"/> | 20/04/2007 | DAPCA N.V. | R0025 | | echten Gust - 20/04/2007 | 30 |
| <input checked="" type="checkbox"/> | 2/05/2007 | J. CEELLEN - DAETEN | R0000 | | 2/05/2007 - 07:00 - 12:00 - 2:30 - 16:00 | 0 |
| <input checked="" type="checkbox"/> | 5/05/2007 | J. CEELLEN - DAETEN | R0004 | | 5/05/2007 - 07:00 - 12:00 - 2:30 - 16:00 | 0 |
| <input checked="" type="checkbox"/> | 5/05/2007 | J. CEELLEN - DAETEN | R0004 | | echten Gust - 5/05/2007 | 47 |
| <input checked="" type="checkbox"/> | 5/05/2007 | J. CEELLEN - DAETEN | R0004 | | Deyser Pieme - 5/05/2007 | 40 |
| <input checked="" type="checkbox"/> | 14/05/2007 | J. CEELLEN - DAETEN | R0004 | | 14/05/2007 - 12:00 - 12:00 - 12:30 - 16:00 | 3 |
| <input checked="" type="checkbox"/> | 14/05/2007 | J. CEELLEN - DAETEN | R0004 | | Deumas Erik - 14/05/2007 | 3 |
| <input checked="" type="checkbox"/> | 15/05/2007 | J. CEELLEN - DAETEN | R0004 | | 15/05/2007 - 12:00 - 12:00 - 12:30 - 16:00 | 3 |
| <input checked="" type="checkbox"/> | 15/05/2007 | J. CEELLEN - DAETEN | R0004 | | Beumas Erik - 15/05/2007 | 3 |
| <input checked="" type="checkbox"/> | 20/07/2007 | DAPCA N.V. | R0025 | 12855 | STOFFERPAK v 2 MM VTRPST | 3 |
| <input checked="" type="checkbox"/> | 20/07/2007 | DAPCA N.V. | R0025 | 12855 | Fuor verhoogdevelen | 2 |
| <input checked="" type="checkbox"/> | 20/07/2007 | DAPCA N.V. | R0025 | 12855 | FR20 v 2007 - 12:00 - 12:00 | 3 |
| <input checked="" type="checkbox"/> | 20/07/2007 | DAPCA N.V. | R0025 | 12855 | BEVESTIGINGSBANDEN v 2 MM | 1 |
| <input checked="" type="checkbox"/> | 20/07/2007 | DAPCA N.V. | R0025 | 12855 | STOFFERPAK v 2 MM VTRPST | 3 |
| <input checked="" type="checkbox"/> | 20/07/2007 | DAPCA N.V. | R0025 | 12855 | STOFFERPAK v 2 MM VTRPST | 3 |

Alle lijnen die zijn ingeboekt als 'Te factureren' worden getoond. Lijnen die reeds naar een factuur zijn doorgeboekt staan ter controle vermeld met de nummer van de factuur waarop ze voorkomen. Deze lijnen staan echter niet aangevinkt en kunnen ook niet meer worden doorgeboekt.

'Doorboeken' zal een factuur **per klant** aanmaken met de volledige detail van de boekingen. Indien er meerdere projecten voor één klant aanwezig zijn en deze dienen per project een aparte factuur te krijgen, dient men dit op te lossen door eerst in de filter deze projecten één voor één af te handelen. Achteraf kan men de resterende documenten in één maal laten genereren.

Verzamelprojecten opstellen doet men door een projectnaam te kiezen en in het veld van de relatie een willekeurige tekst in te geven die niet gebonden is met de relatie tabel.

In de werkbond of verkorte ingave kan men verschillende relaties koppelen aan één verzamel project.

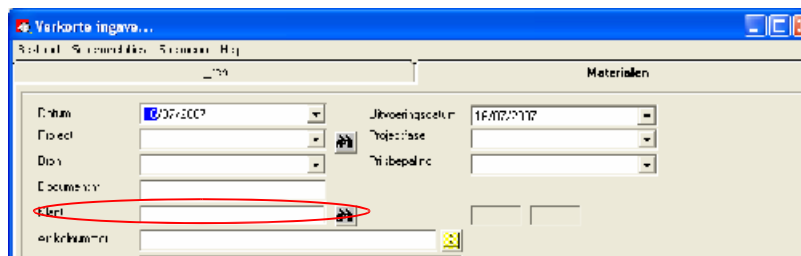

The screenshot shows the 'Verkorte ingave...' dialog box for 'Materialen'. It features several input fields: 'Datum' (16/07/2007), 'Jivoeningsdatum' (16/07/2007), 'Project' (empty), 'Dien' (empty), 'Documentnr' (empty), 'Klant' (empty, circled in red), and 'Ordernummer' (empty). There are also dropdown menus for 'Projectfase' and 'Tribepalinc'.

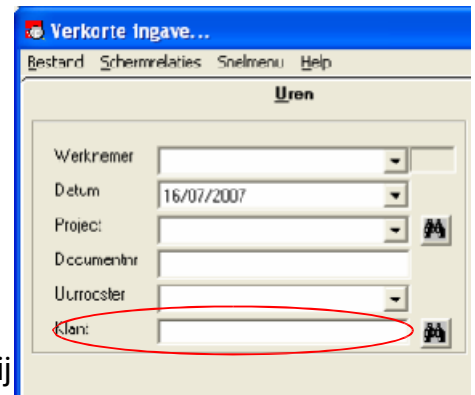

The screenshot shows the 'Verkorte Ingave...' dialog box for 'Uren'. It features several input fields: 'Werknemer' (empty), 'Datum' (16/07/2007), 'Project' (empty), 'Documentnr' (empty), 'Uuroccster' (empty), and 'Klant' (empty, circled in red). There are also dropdown menus for 'Werknemer' and 'Uuroccster'.

In verkorte ingave zijn hiervoor zowel bij 'materialen' als bij 'uren', een 'klant' veld toegevoegd.